Žaidimas „Rūšiuok ir laimėk“ – tai linksmos draugų lenktynės į šiuolaikišką ekologinį rūšiavimo centrą. Lenktyniaudami ne tik susipažįstame su stropiais rūšiuotojais, sveikos gyvensenos puoselėtojais, susiduriame su piktais ir nevalyvais neišmanėliais šiukšlintojais, bet ir išmokstame daugybę ekologinių rūšiavimo taisyklių.

Žaidimą gali žaisti 2 – 6 žaidėjai. Reikės kauliuko ir žaidimo figūrėlių, kurias pasidarykime patys panaudodami įvairias atliekas. Žaidimas prasideda „Sąvartyno“ langelyje Nr.1. Kiekvienas žaidėjas paeiliui ridena kauliuką ir savo figūrėle keliauja per tiek langelių, kiek taškų išrideno. Raudoni langeliai įspėja apie blogą elgesį, oranžinio punktyro rodyklė žaidėją „baudžia“, sugrąžindama jį keliolika langelių atgal. Žali langeliai skatina tinkamą elgesį, o žalio punktyro rodyklė žaidėją „apdovanoja“, pakeldama į aukštesnį langelį. Laimi tas žaidėjas, kuris pirmas pasiekia langelį Nr. 104 – ekologinį rūšiavimo centrą.
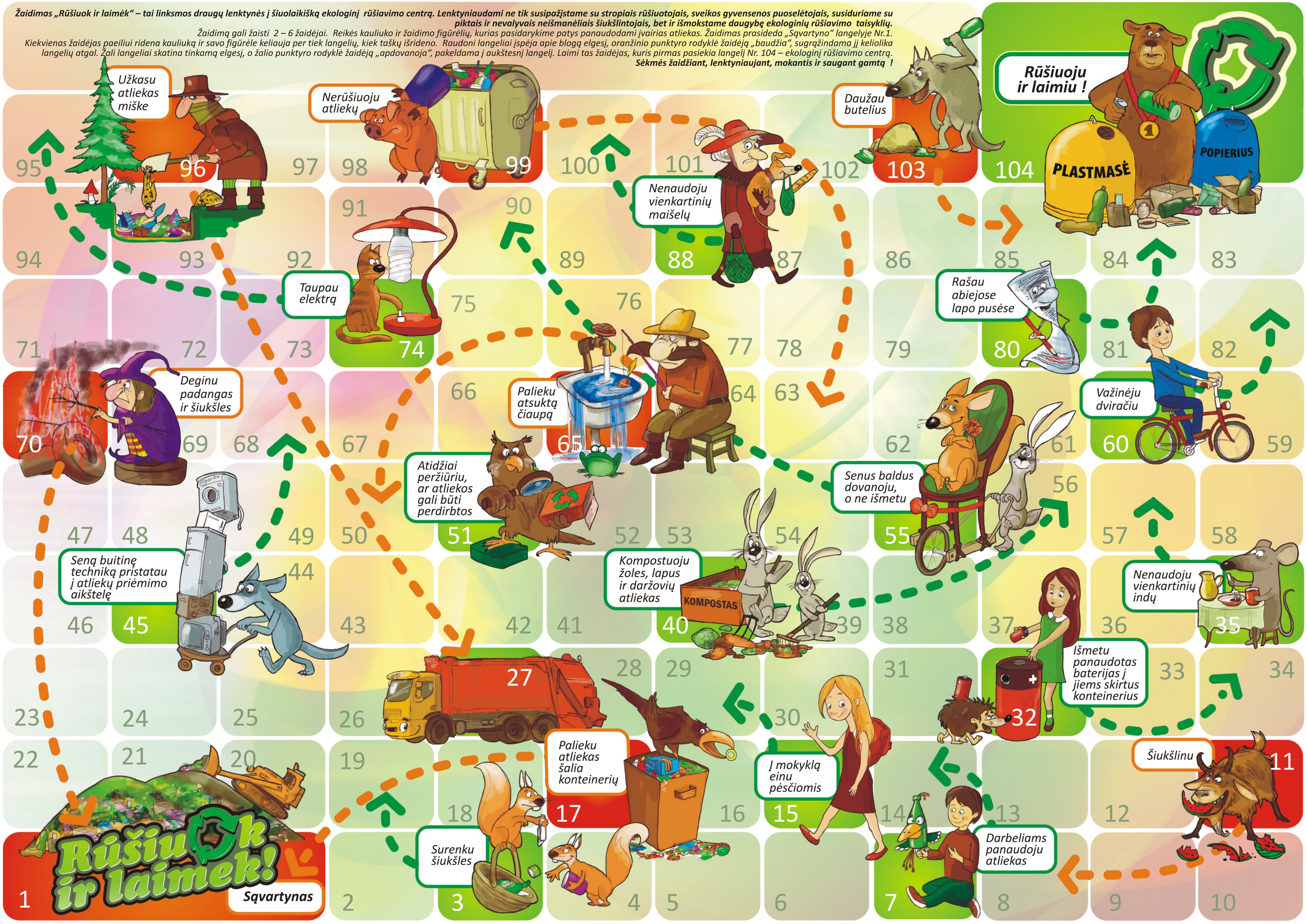
Sėkmės žaidžiant, lenktyniaujant, mokantis ir saugant gamtą !